

**Pan
Adam Kociołek
Starosta Wielicki**

Szanowny Panie Starosto

Na podstawie art. 241 Kodeksu postępowania administracyjnego składam wniosek o poprawę danych dotyczących prowadzonej bazy ewidencji gruntów i budynków.

Uzasadnienie

Zgodnie z art. 7d pkt 1 lit. b ustawy Pgi¹ do zadań starosty należy w szczególności (...) tworzenie, prowadzenie i udostępnianie dla obszaru powiatu baz danych, o których mowa w art. 4 ust. 1a pkt 7, 10 i 12 (w tym ewidencji gruntów i budynków).

W bazie ewidencji gruntów i budynków, którą Państwo prowadzą występują błędy dotyczące, działek z obręb **Stanisławowice** występują zarówno **w powiecie wielickim jak i w powiecie bocheńskim**. Formalnie w rejestrze PRG obręb Stanisławowice ma identyfikator [120102_2.0031](#) i jest przypisany do powiatu bocheńskiego.

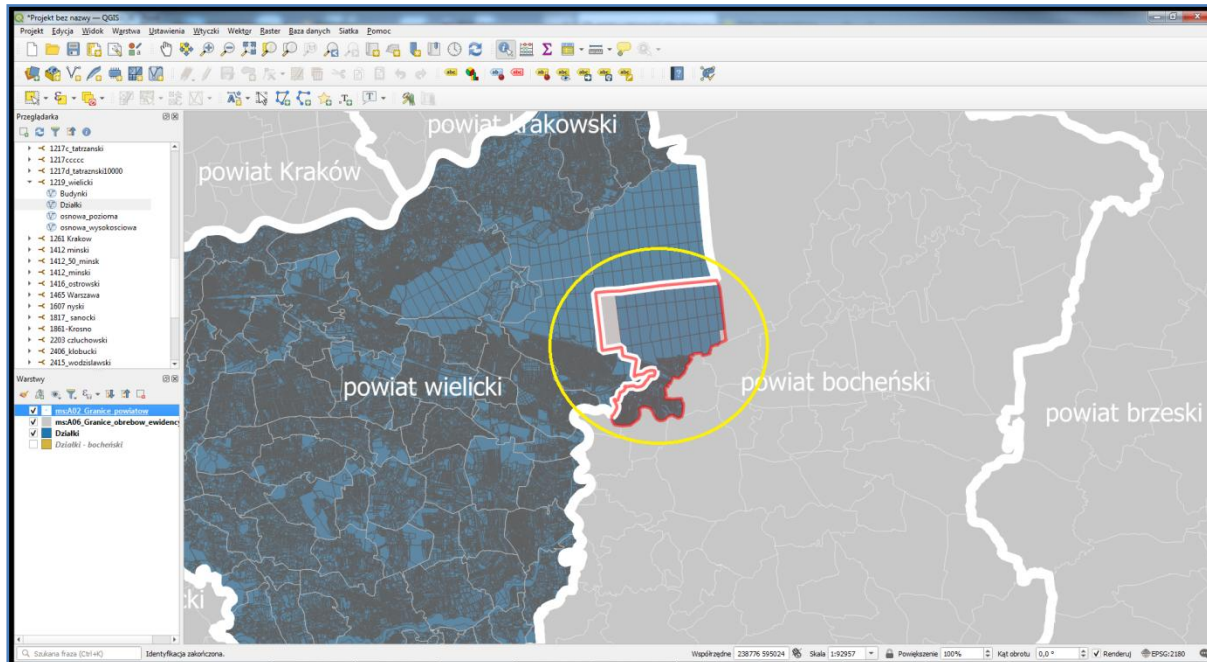

Działki z obręb Stanisławowice mają w powiatach inne numery, ale dotyczą tego samego obszaru, co przedstawiam na zamieszczonych zrzutach z ekranu na przykładzie jednej z działek, która występuje w powiecie wielickim z numerem 137 ([121903_2.0007.137](#)) ale występuje także w powiecie bocheńskim pod numerem 1339 ([120102_2.0031.1339](#)).

¹ Ustawa z dnia 17 maja 1989 r. Prawo geodezyjne i kartograficzne (Dz. U. z 2021 r. poz. 1990).

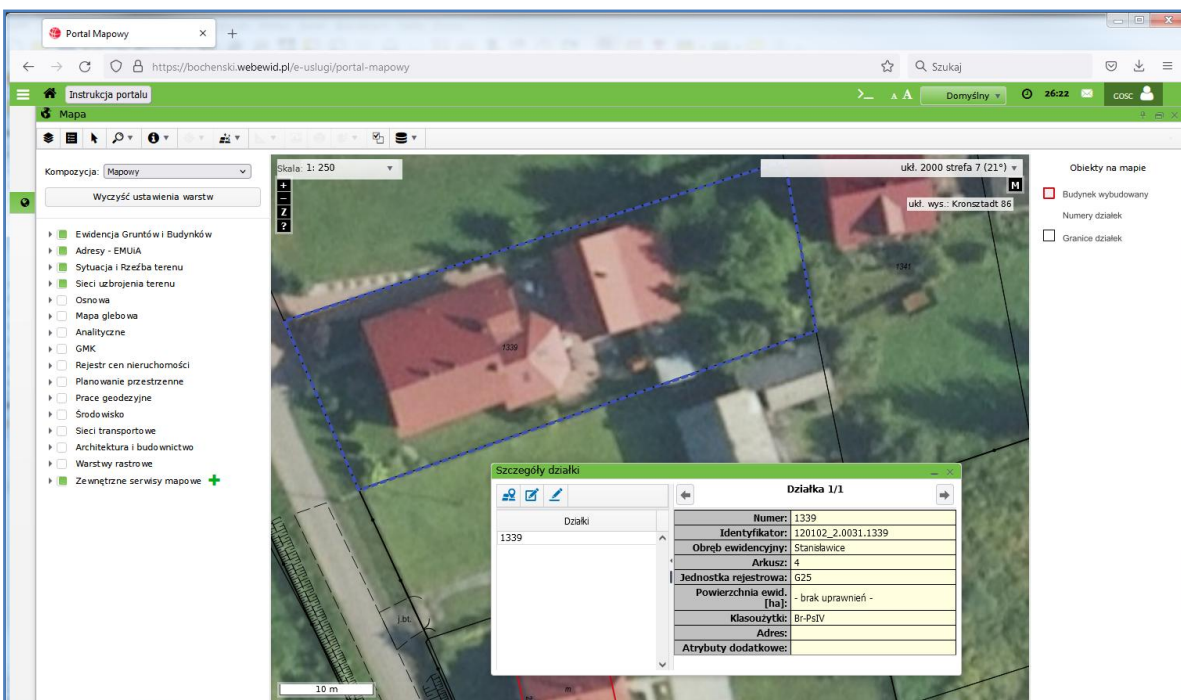
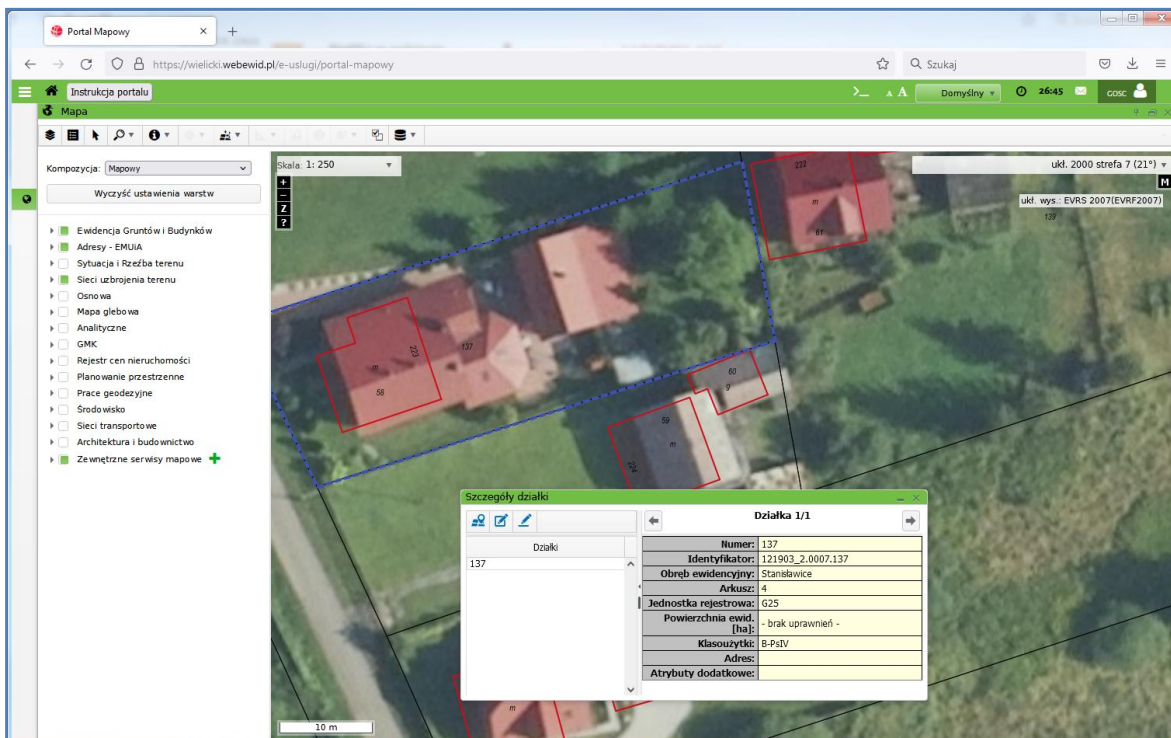

W związku z powyższym wnoszę bezpośrednio do Pana Starosty o niezwłoczne doprowadzenie do wyjaśnienia wskazanej sytuacji w trosce o właściwą jakość i wiarygodność rejestru państwowego.

Z poważaniem

dr hab. inż. Waldemar Izdebski

/pismo podpisane elektronicznie/

Do wiadomości:

- 1) Pani Alicja Kulka - p. o. Głównego Geodety Kraju
- 2) Pan Marian Dzikowski – Wojewódzki Inspektor Nadzoru Geodezyjnego i Kartograficznego